

MTY KM Korvela

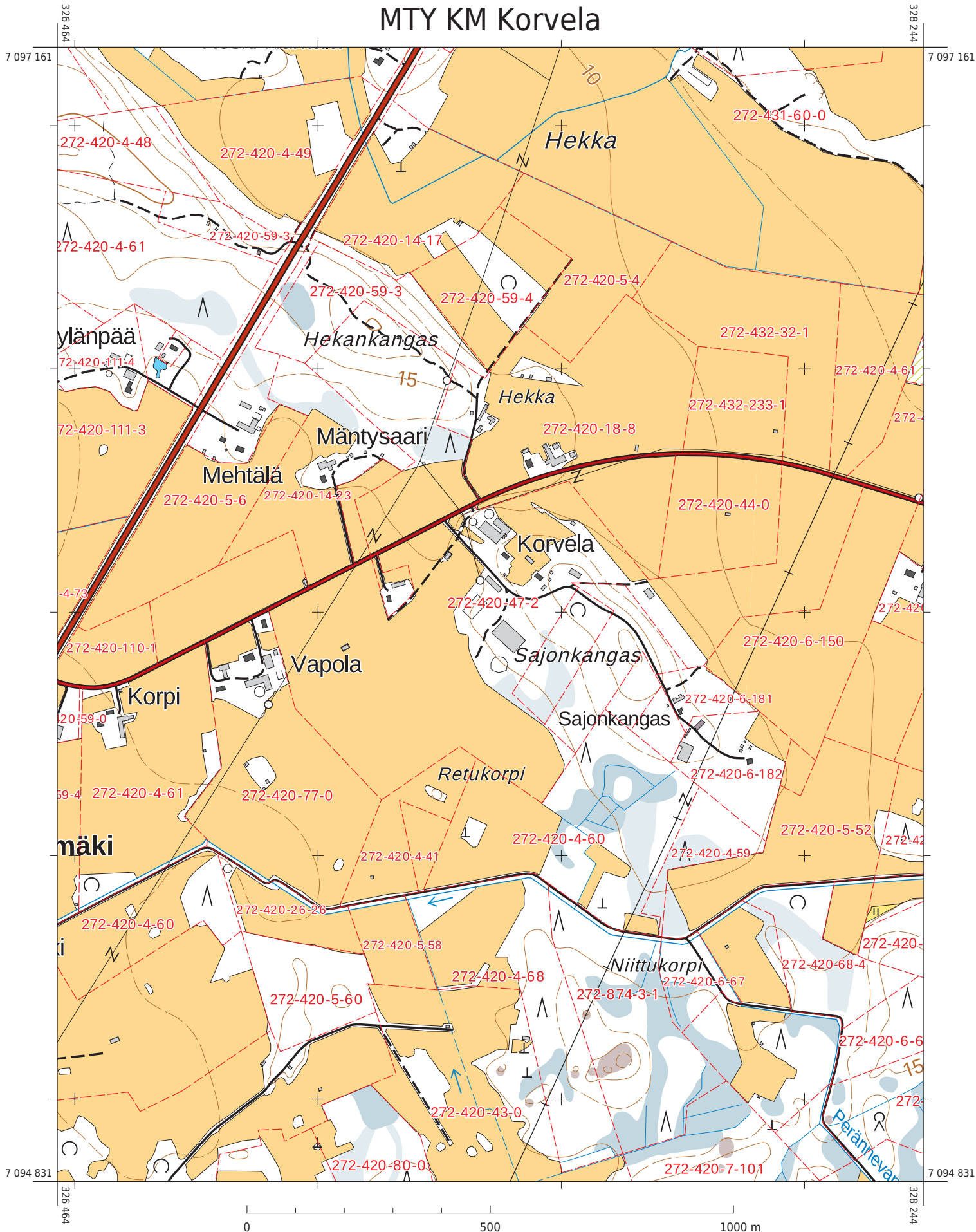

KARTTATULOSTE

1:10 000



Korkeuskäyräväli: 5 m
Korkeusjärjestelmä: N60
Tasokoordinaatio: ETRS-TM35FIN

Maastotiedot © Maanmittauslaitos
Kiinteistötiedot © Maanmittauslaitos ja kunnat
Merikartta-aineistot © Liikenne- ja viestintävirasto
Syvyystiedot © Suomen ympäristökeskus

VAROITUS: Ei navigointikäyttöön. Virasto ei ole tarkistanut tämän tuotteen tietoja, eikä se ota vastuuta tietojen oikeellisuudesta tai valmistuksen jälkeisistä muutoksista.

Kiinteistörekisterin tiedoissa voi olla puutteita ja epätarkkuuksia. Rekisteriyksikön tarkka alueellinen ulottuvuus selviää toimitusasiakirjoista ja maastosta.

Tulostettu 24.2.2025



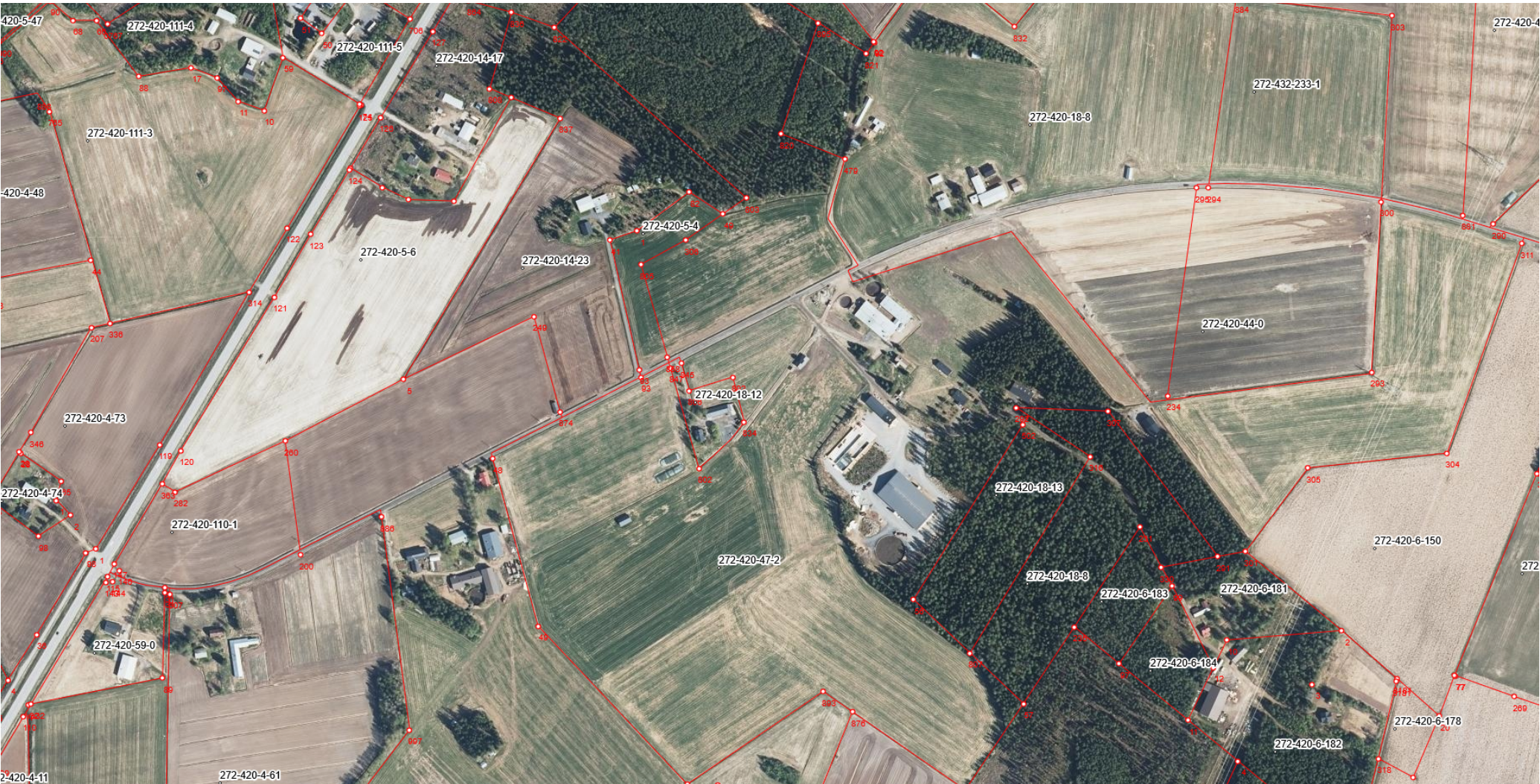

Tulostettu Maanmittauslaitoksen palvelusta 3.3.2025.

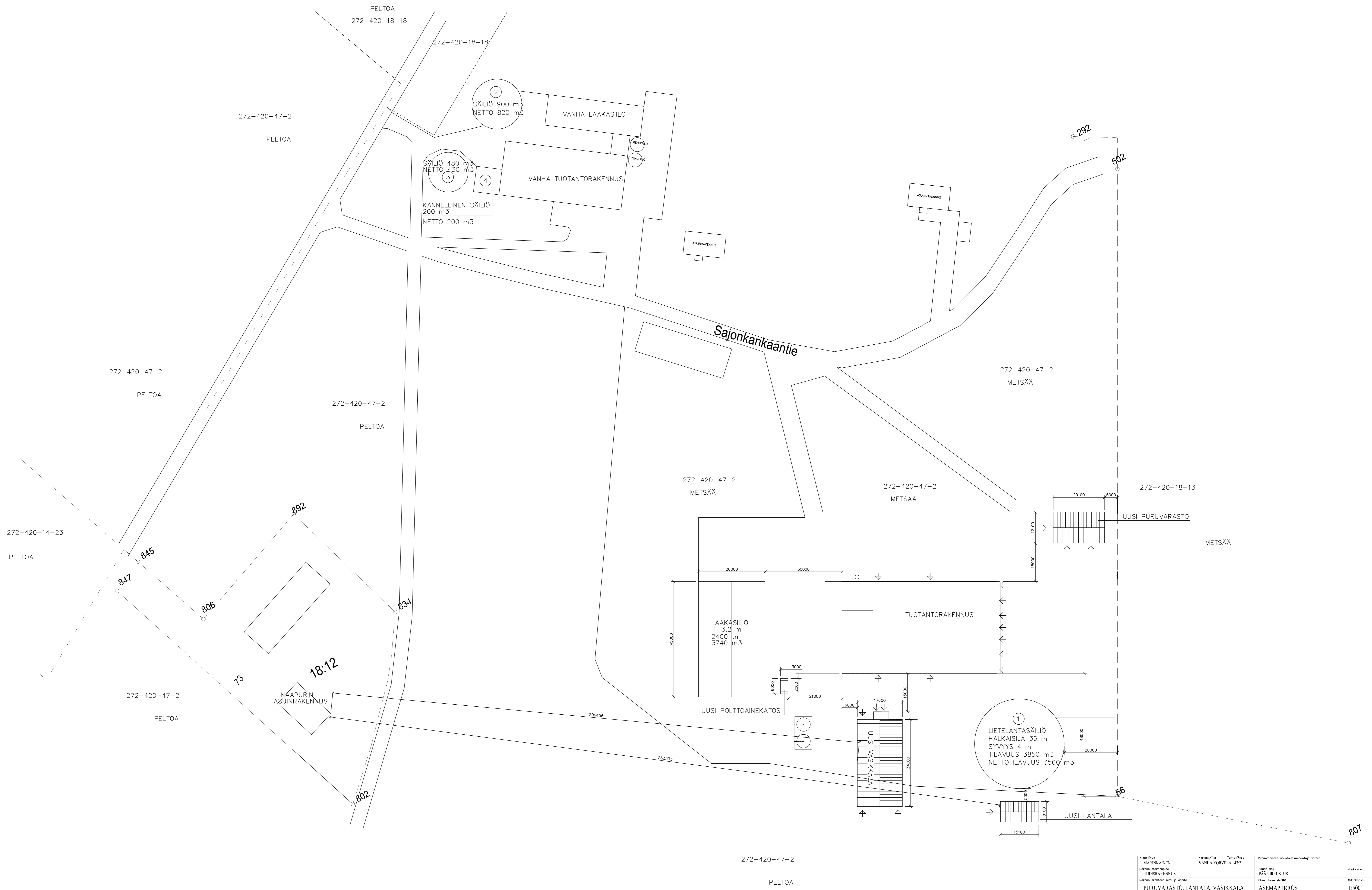

| | | | | |
|----------------------------|---|--------------|--|------------|
| Koko/Kylä | Korttel/tila | Korttel/tila | Vierasmäärän arviointimarkkinat varten | |
| MARINKAINEN | VANHA KORVELA | 47.2 | Piirustaja | Jukka.e |
| Rakennusohje | UUDISRAKENNUS | | Päiväkirja | Mittakaava |
| Rakennuksen nimi ja osoite | PURUVARASTO, LANTALA, VASIKKALA JA POLTTOAINEKATOS MTY KM KORVELA SAJONKANKAANTIE 22, 68210 MARINKAINEN | | Päiväkirjan numero | 1:500 |
| Suunnittelija | | Talustalon | Piir.n:o | Muutos |
| JupaKa Oy | | ARK | | |
| Päivä | | 17.1.2015 | Talon nimi | |

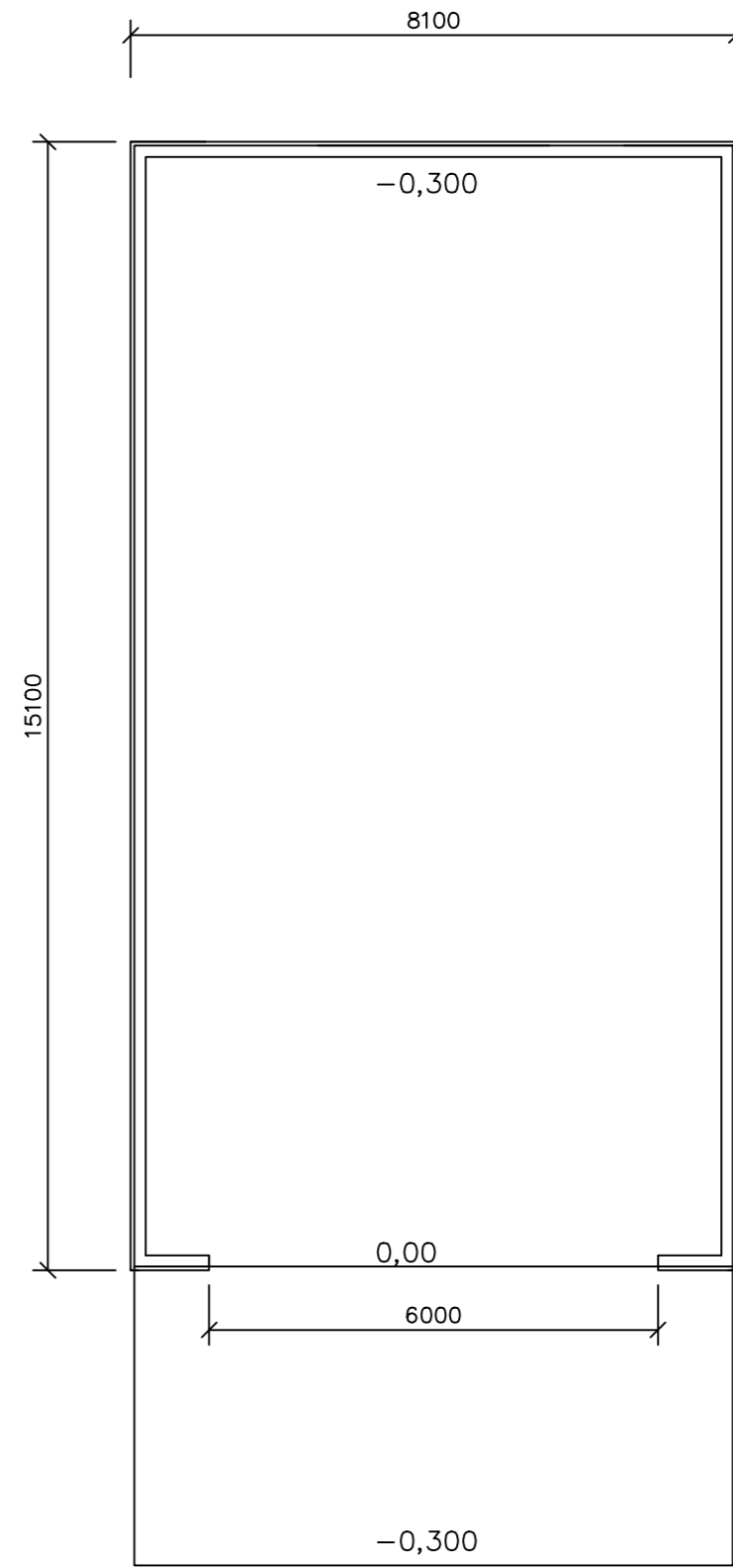

KERROSALA 122 m²
 SAVUNPOISTON TARVE 1 % = 1,22 m²

ETUSEINÄN AUKON YLÄKOLMANNEKSESSA OLEVA PINTA-ALA 9 m², JOSTA PUOLET
 4,5 m² + TAKASEINÄN AUKON PINTA-ALA (1000*1000 MM) 1 m².
 SAVUNPOISTO PINTA-ALA YHTEENSÄ 5,5 m²

KERROSALA 122 m²
 TILAVUUS 620 m³
 PALOLUOKKA P3
 LANNAN VARASTOINTITILAVUUS 300 m³

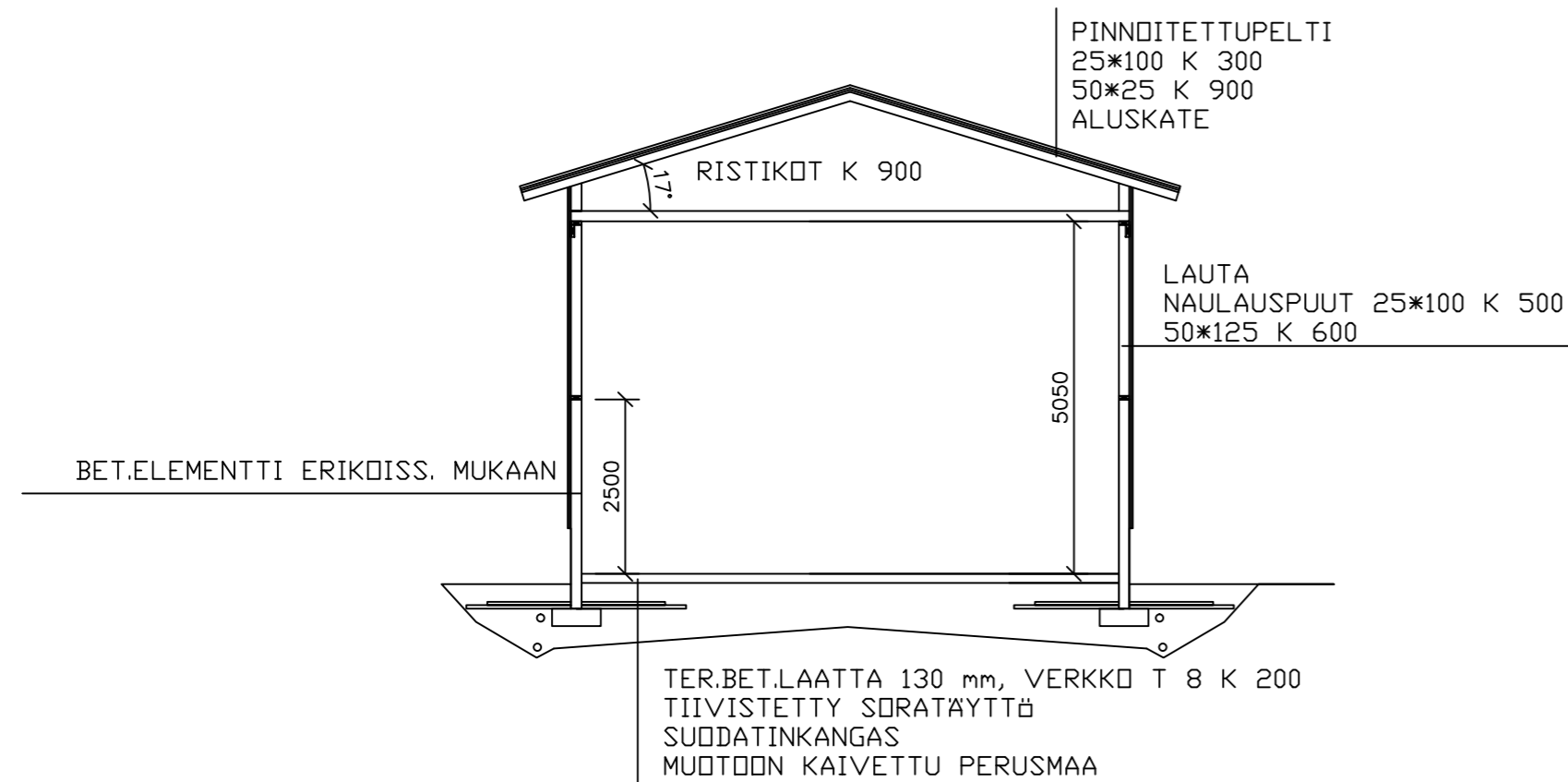

| | | | | |
|--|-------------------------------|--|--|------------------------------|
| K.osa/Kylä MARINKAINEN | Korttel/Tila VANHA KORVELA | Tontti/Rn:o 47:2 | Viranomaisten arkistointimerkintöjä varten | |
| Rakennustoimenpide UUDISRAKENNUS | | | Piirustuslaji PÄÄPIIRRUSTUS | Juoks.n:o |
| Rakennuskohteen nimi ja osoite LANTAVARASTO MTY KM KORVELA SAJOKANKAANTIE 22, 68210 MARINKAINEN | | | Piirustuksen sisältö POHJA LEIKKAUS | Mittakaava 1:100 1:100 |
| JuPaKa Oy | | Suunn. <input type="checkbox"/> | Suunnittelualue | Työnumero |
| Teerikuja 8, 69600 Kaustinen | | Piirt. <input type="checkbox"/> | ARK | |
| | | Tark./Hyväks. <input type="checkbox"/> | Allekirjoitus | |
| | | Pvm 18.3.2023 | Tiedoston nimi | |

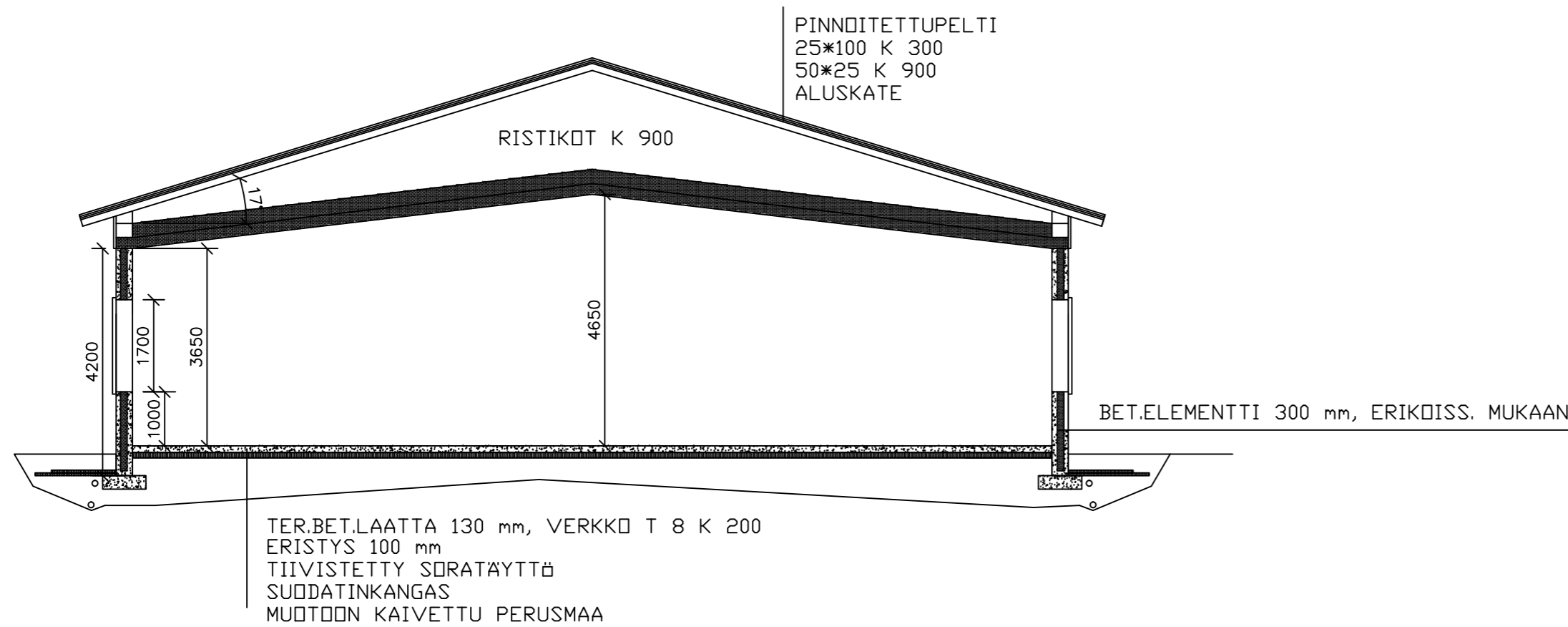
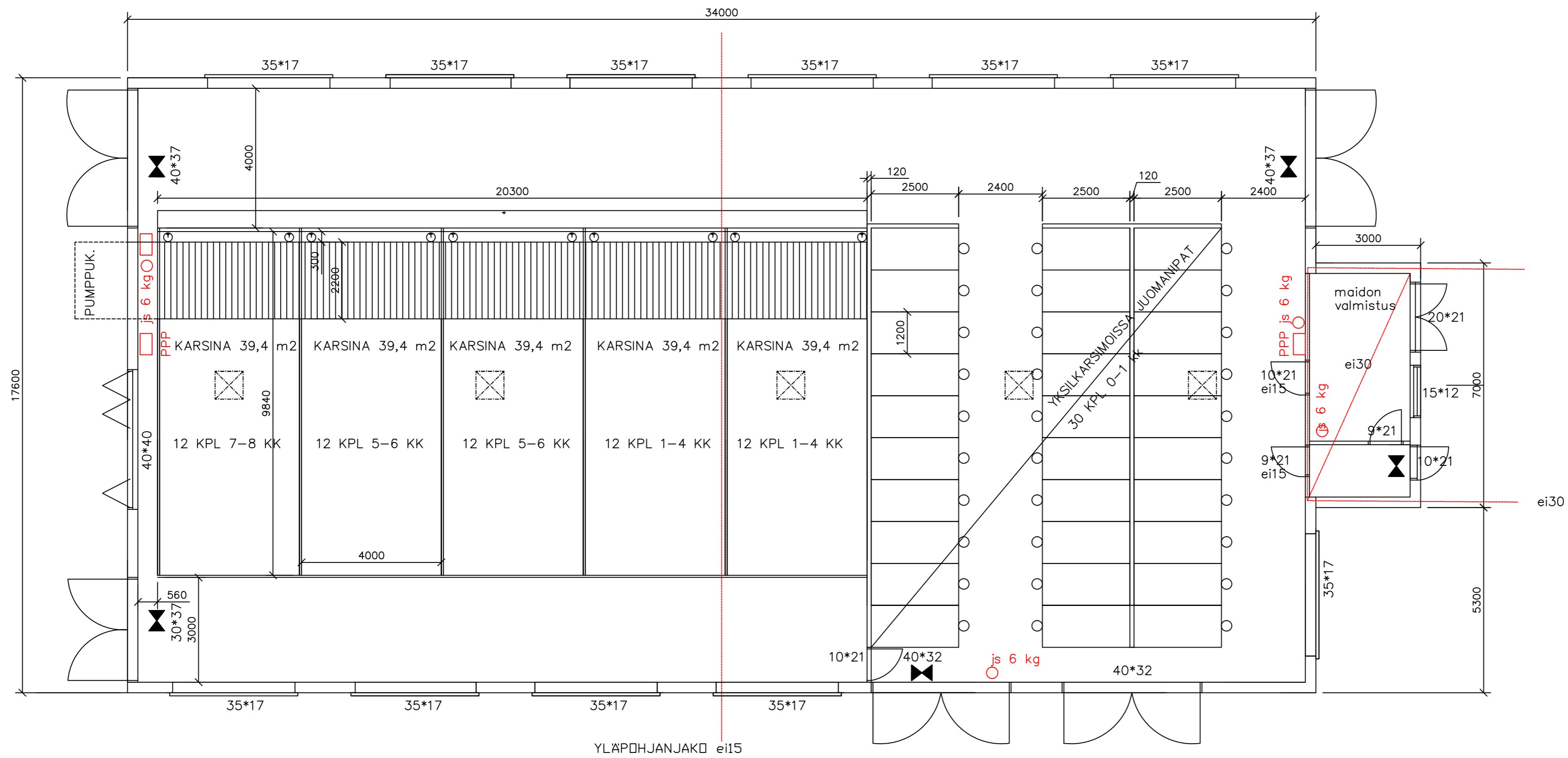



SAVUNPOISTO 1 % = 6,5 m²
 SAVUNPOISTO HORMIEN 5 KPL (3,2 m²)
 PUOLET PÄÄTYOVIEN VERHOIKKUNOIDEN YLÄKOLMANNEKSESSA OLEVASTA PINTA-ALA:
 2*4*1,2/2=4,8 m²
 1*3*1,2/2=1,8 m²
 1*4*1,5/2=3 m²
 2*4*0,8/2=3,2 m²
 11*3,5*0,25/2=7,6 m²
 SAVUNPOISTO PINTA-ALA YHTEENSÄ = 23,6 m²

KERROSALA 619,4 m²
 TILAVUUS 2900 m³
 PALOLUOKKA P3
 PALOVAARALLISUUSLUOKKA 1
 SUOJAUSTASO 1
 ASENNETAAN PALOILMOITINLAITTEISTO

○ js 6 kg
 □ PPP, LETKU 25 m
 ▲ AKKUARMENNETTU POISTUMISTIEVALO

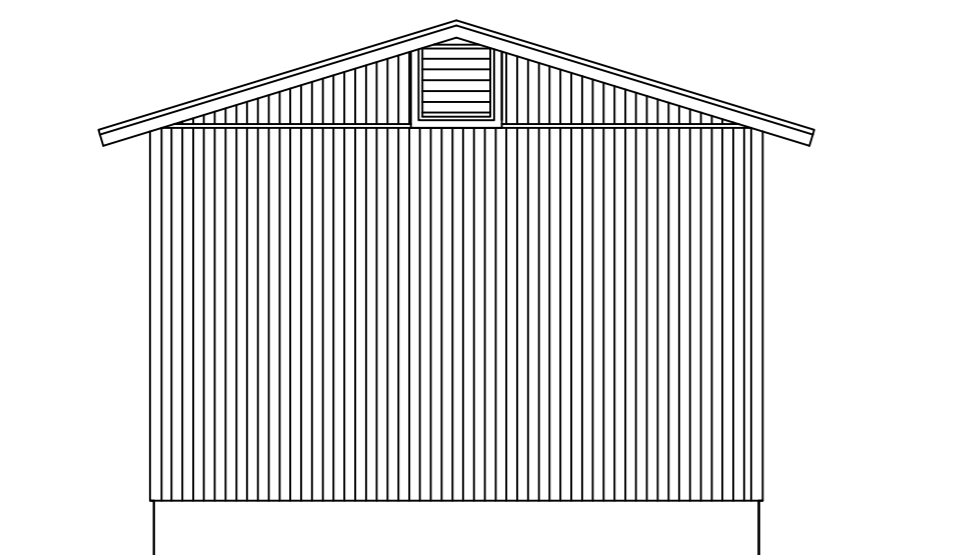
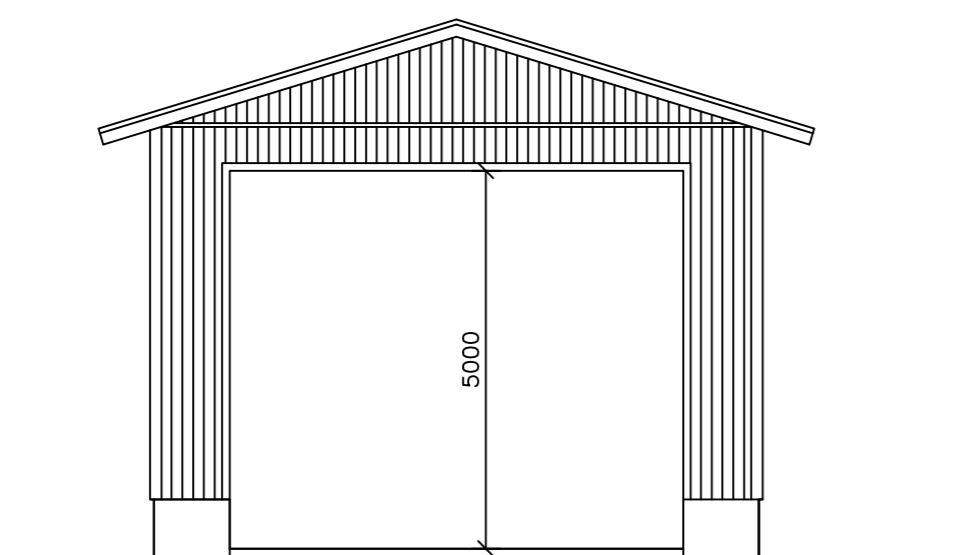
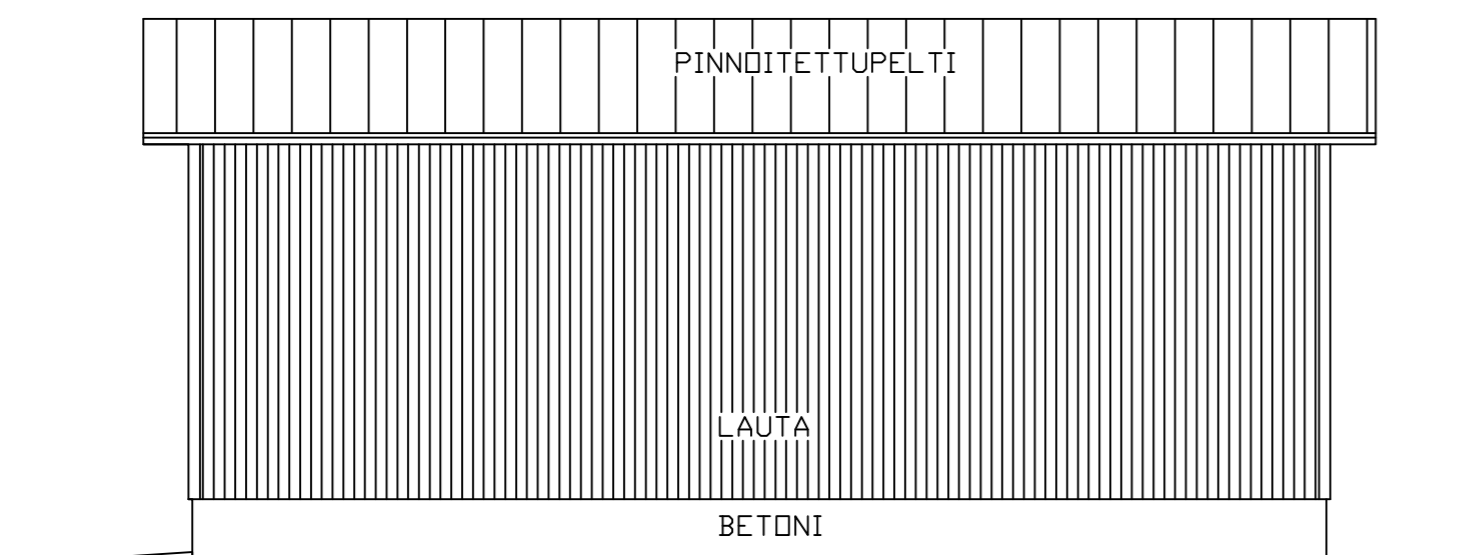
| | | | |
|---|---|---|--|
| K.osa/Kylä MARINKAINEN | Kortteli/Tila VANHA KORVELA | Tontti/Rn:o 47:2 | Viranomaisten arkistointimerkintöjä varten |
| Rakennustoimenpide UUDISRAKENNUS | Piirustustyyppi PÄÄPIIRRUSTUS | Juoks.n:o | |
| Rakennuskohteen nimi ja osoite VASIKKALA MTY KM KORVELA SAJOKANKAANTIE 22, 68210 MARINKAINEN | Piirustuksen sisältö POHJA LEIKKAUS | Mittakaava 1:100 1:100 | |
| JuPaKa Oy | Suunn. Piirt. Tark./Hyväks. Pvm | Suunnitteluala Työnumero Piir.n:o Muutos | ARK |
| Teerikuja 8, 69600 Kaustinen | 17.1.2025 | Allekirjoitus | Tiedoston nimi |



| | | | | |
|---|--------------------------------|---------------------|---|--|
| K.osa/Kylä MARINKAINEN | Kortteli/Tila VANHA KORVELA | Tontti/Rn:o 47:2 | Viranomaisten arkistointimerkintöjä varten | |
| Rakennustoimenpide UUDISRAKENNUS | | | Piirustuslaji PÄÄPIIRRUSTUS | Juoks.n:o |
| Rakennuskohteen nimi ja osoite LANTAVARASTO MTY KM KORVELA SAJOKANKAANTIE 22, 68210 MARINKAINEN | | | Piirustuksen sisältö JULKISIVUT | Mittakaava 1:100 |
| JuPaKa Oy  Teerikuja 8, 69600 Kaustinen | | | Suunn. <input checked="" type="checkbox"/> Piirt. <input checked="" type="checkbox"/> Tark./Hyväks. <input type="checkbox"/> Pvm 18.3.2023 | Suunnitteluala Työnumero Piir.n:o Muutos ARK |
| | | | Allekirjottanut  | Tiedoston nimi |

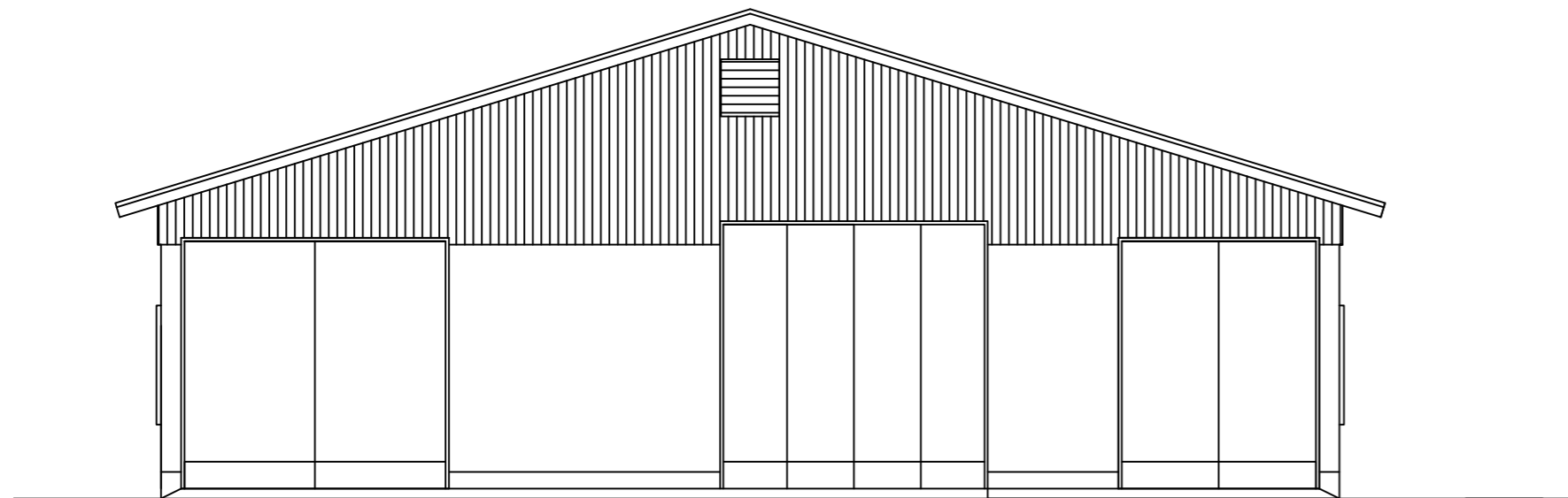
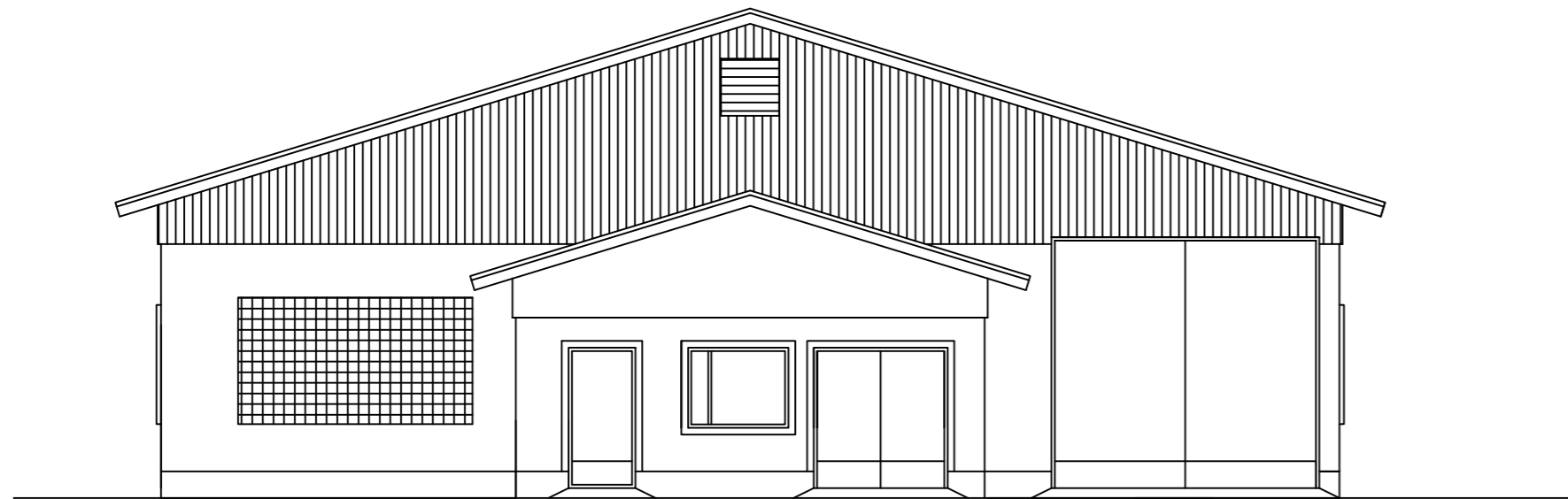
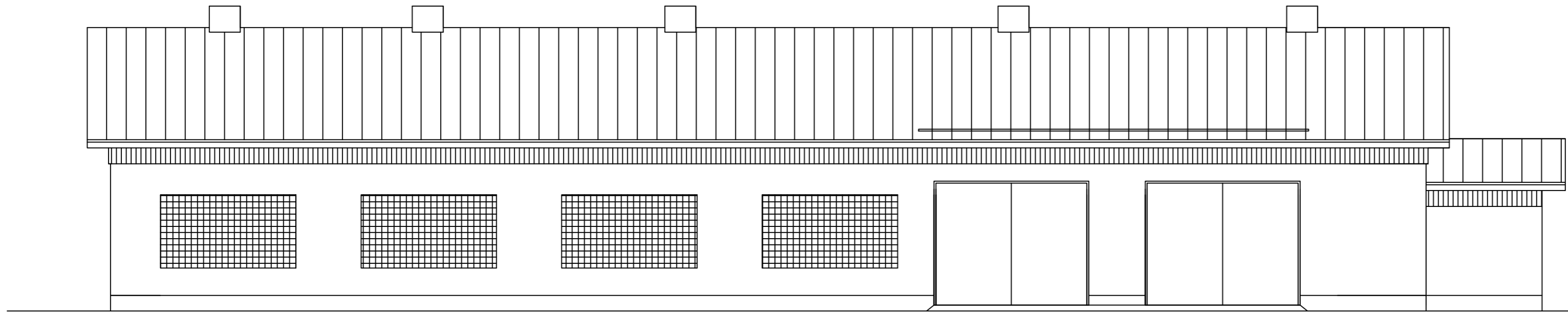
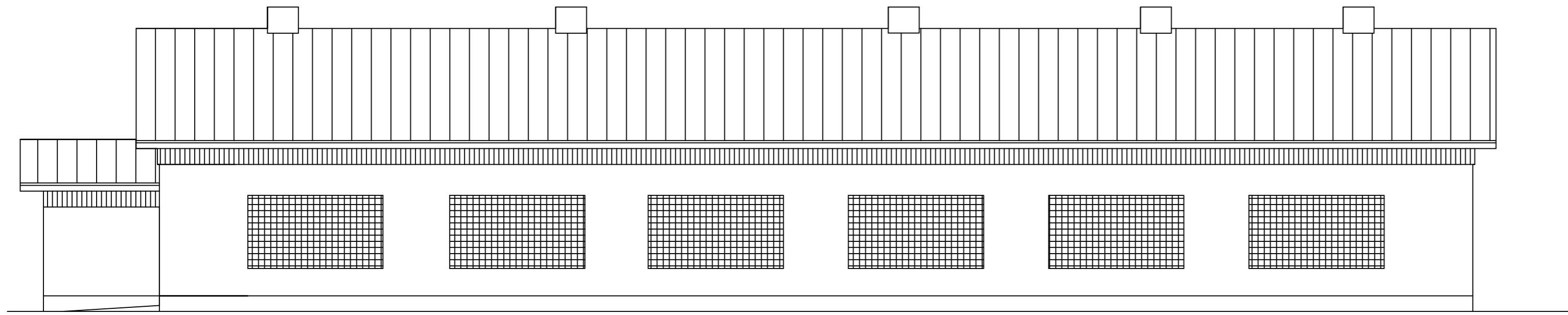

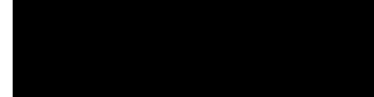
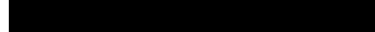
| | | | | |
|---|-------------------------------|---------------------|--|---|
| K.osa/Kylä MARINKAINEN | Korttel/Tila VANHA KORVELA | Tontti/Rn:o 47:2 | Viranomaisten arkistointimerkintäji varten | |
| Rakennustömenpide UUDISRAKENNUS | | | Piirustuslaji PÄÄPIRRUSTUS | Juoks.n:o |
| Rakennuskohteen nimi ja osoite VASIKKALA MTY KM KORVELA SAJOKANKAANTIE 22, 68210 MARINKAINEN | | | Piirustuksen sisältö POHJA LEIKKAUS | Mittakaava 1:100 1:100 |
| JuPaKa Oy  Teerikuja 8, 69600 Kaustinen | | | Suunn. <input checked="" type="checkbox"/> Piirt. <input checked="" type="checkbox"/> Tark./ Hyväks. <input type="checkbox"/> Pvm 18.3.2023 | Suunnitteluala ARK Työnumero Piir.n:o Muutos Allekirjoitus  Tiedoston nimi |

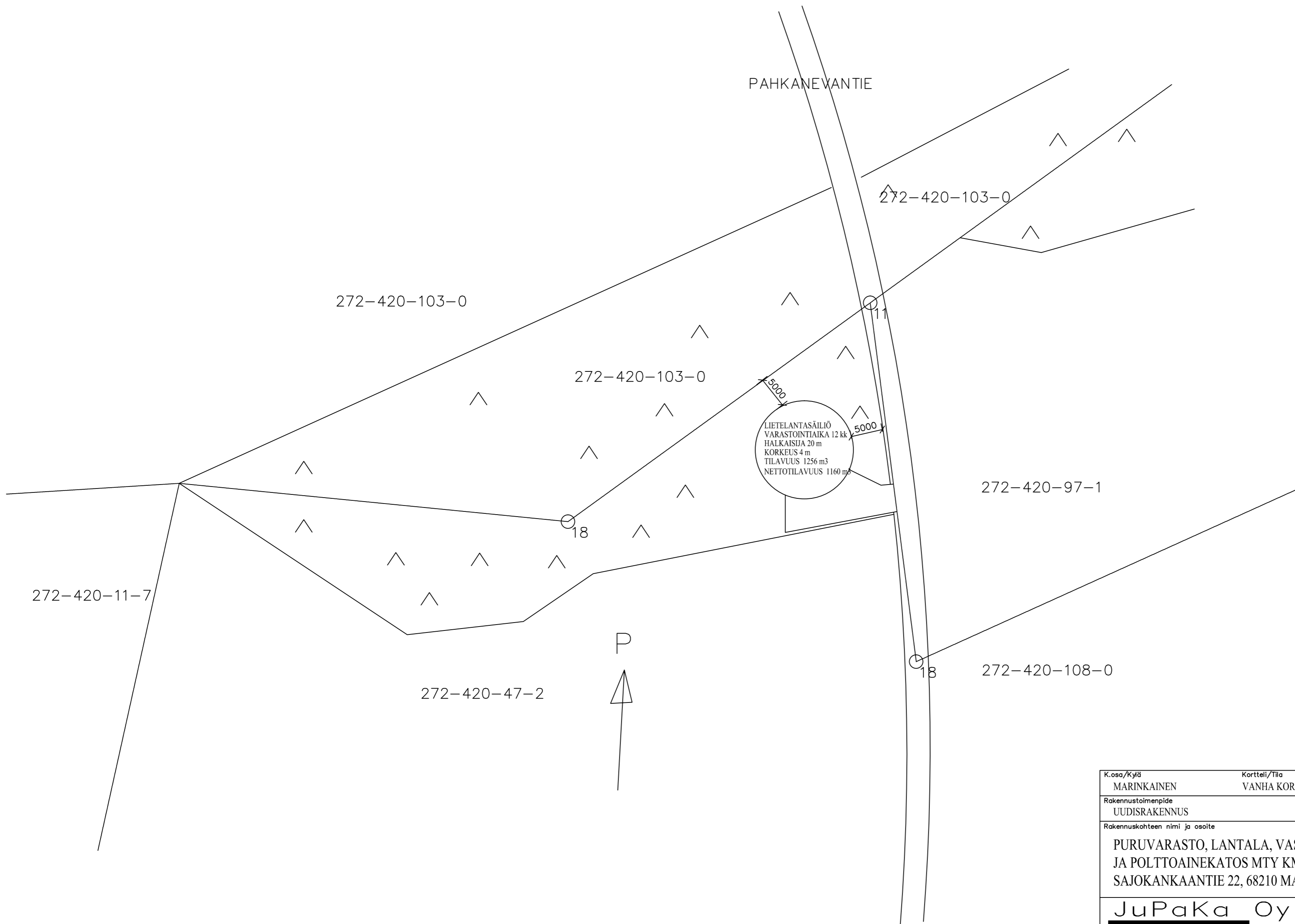

| | | | | |
|--|--------------------------------|---------------------------------------|--|----------------|
| K.osa/Kylä MARINKAINEN | Kortteli/Tila VANHA KORVELA | Tontti/Rn:o 47:2 | Viranomaisten arkistointimerkintöji varten | |
| Rakennustoimenpide UUDISRAKENNUS | Piiirustulaji PÄÄPIIRRUSTUS | | Juoks.n:o | |
| Rakennuskohteen nimi ja osoite PURUVARASTO, LANTALA, VASIKKALA JA POLTTOAINEKATOS MTY KM KORVELA SAJOKANKAANTIE 22, 68210 MARINKAINEN | | Piiirustuksen sisältö ASEMAPIIRROS | Mittakaava 1:500 | |
| JuPaKa Oy | | Suunn. Piirt. | Suunnittelualue | Työnumero |
| [Redacted] | | Tark./Hyväks. Pvm | Piiir.n:o | |
| Teerikuja 8, 69600 Kaustinen | | 17.1.2025 | Muutos | |
| | | Allekirjottus | | Tiedoston nimi |
| | | [Redacted] | | [Redacted] |



LIETELANTASÄILIÖ
 VARASTOINTIAIKA 12 kk
 HALKAISIJA 20 m
 KORKEUS 4 m
 TILAVUUS 1256 m³
 NETTOTILAVUUS 1160 m³

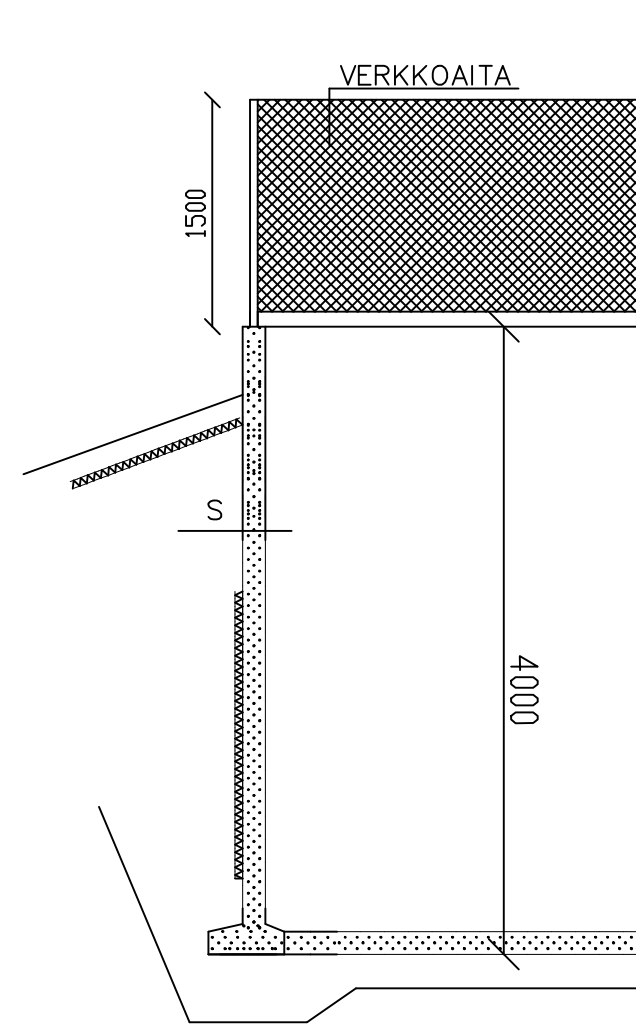

| | | | | | |
|--|---|-----------------------------|--|----------------|--------|
| K.osa/Kylä MARINKAINEN | Kortteli/Tila VANHA KORVELA | Tontti/Rn:o 47:2 | Viranomaisten arkistointimerkintöjä varten | | |
| Rakennustoimenpide UUDISRAKENNUS | Piirustuslaji PÄÄPIIRRUSTUS | Juoks.n:o | | | |
| Rakennuskohteen nimi ja osoite LIETELANTASÄILIÖ, ETÄ MTY KM KORVELA PAHKANEVANTIE 68210 MARINKAINEN | Piirustuksen sisältö POHJA LEIKKAUS | Mittakaava 1:100 1:50 | | | |
| JuPaKa Oy [Redacted] | Suunn. [Redacted] | Suunnittelualue | Työnumero | Piir.n:o | Muutos |
| | Piirt. [Redacted] | ARK | | | |
| Teerikuja 8, 69600 Kaustinen | Tark./Hyväks. [Redacted] | Allekirjoitus [Redacted] | Pvm 22.2.2025 | Tiedoston nimi | |